

Coupe transversale BB' - Échelle 1:50

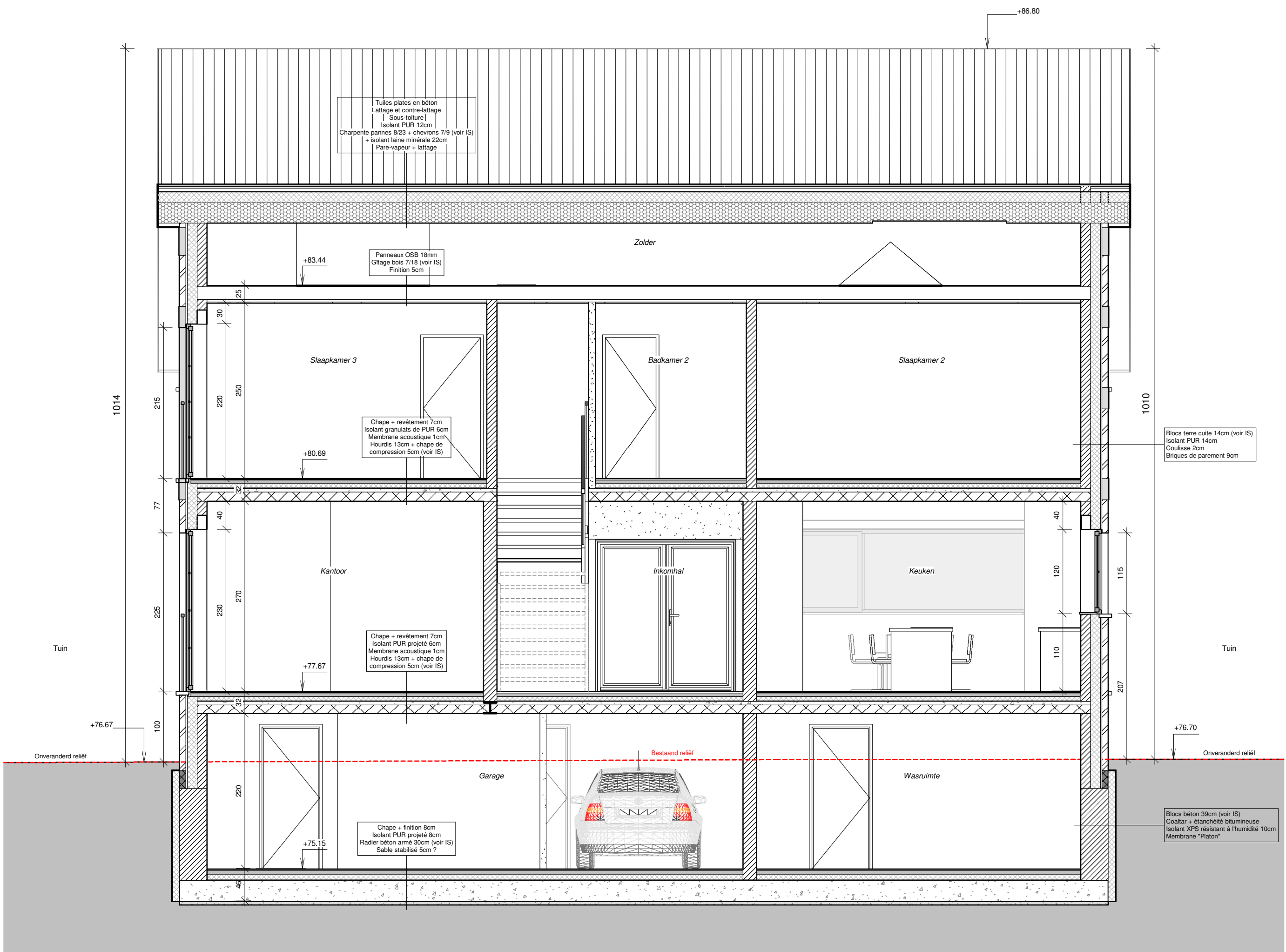

Coupe longitudinale CC' - Échelle 1:50

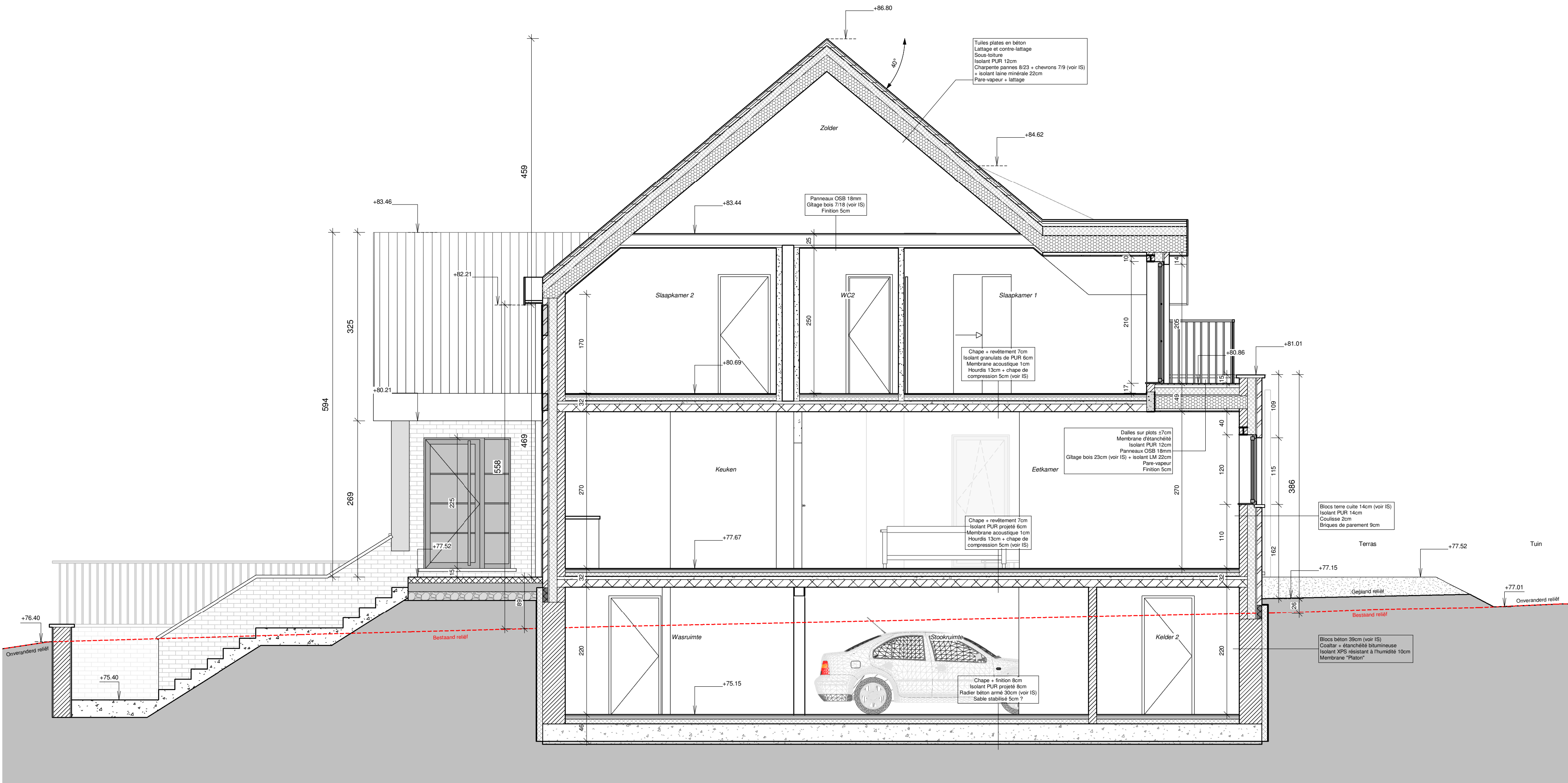

Coupe transversale AA' - Échelle 1:50

PROVINCE DU BRABANT FLAMAND  
COMMUNE DE ZAVENTEM

PLANS D'EXECUTION

SITUATION Oudergemseleen - 1933 Sierroek (ZAVENTEM)

CADASTRE 4ème division, section E, n°73z

REMARQUES:

Toutes reproductions et toutes interprétations même partielles sont interdites sans accord écrit de l'Architecte.

MAÎTRE D'OUVRAGE:

PREMIUM ALLIANCE S.A.,  
représentée par Guillaume Lambin



Adresse : 153, Boulevard du Souverain - 1160 Auderghem  
Tél : 0479/36.59.97  
Email : guillaume@premiumalliance.be

ARCHITECTE:

architecte  
Donatien Ryelandt  
www.architecte-ryelandt.be

Adresse : 1, Rue Vital Cassé - 1490 Court-Saint-Étienne  
Tél : 0497/77.12.04  
Email : donatien@architecte-ryelandt.be

SOCIÉTÉ D'ARCHITECTES INSCRITE AU TABLEAU DE L'ORDRE DES ARCHITECTES DE BRUXELLES CAPITALE ET BRABANT WALLON

TITRE:

Coupes

1 : 50

Dossier N°:

Date:

12/06/2023

Indice :

Numéro de plan :

A

EXE-2/3